# GRANDE MOTTE 2023

# Réveillon Bridge

**Avec Michel Bessis**
dans le Sud de la France
sur le Golf International
de la Grande Motte

## STAGE & REVEILLON DU NOUVEL AN AU NOVOTEL DU GOLF **** A LA GRANDE MOTTE

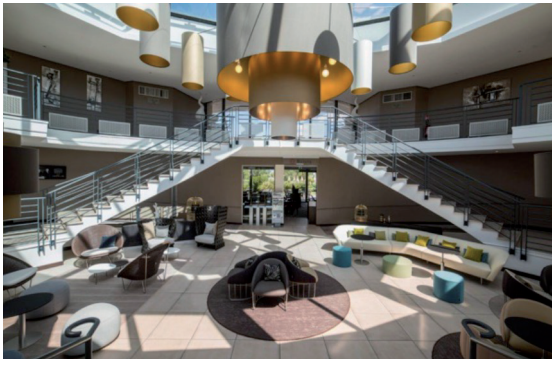

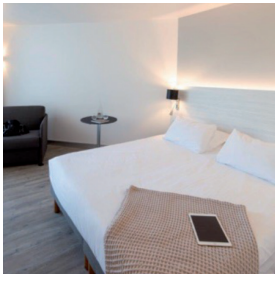

Véronique BESSIS, Michel BESSIS et Marc MUS animeront, pour votre plus grand plaisir, un séjour bridge d'exception pour cette semaine du jour de l'An. Faites un choix d'excellence pour le bridge, la détente et le golf.

**DU JEUDI 28 DECEMBRE AU MARDI 02 JANVIER 2024**

**1090 EUROS EN DEMI-PENSION**
(BOISSONS INCLUSES) EN CHAMBRE DOUBLE
COURS DE BRIDGE INCLUS

## LE CADRE

Un golf verdoyant au bord de la mer, à l'extérieur d'une ville de plage : on ne peut rêver meilleur endroit de détente à cette époque de l'année.

## VOTRE HÔTEL

**L'hôtel LA GRANDE-MOTTE GOLF****** est un hôtel 4 étoiles sur un golf international de 100 hectares entre la mer et l'étang du Ponant.
Les chambres de 21m² avec balcon ont toutes été rénovées en 2022 et sont équipées de salle de bain avec douche à l'italienne, sèche-cheveux, TV satellite, téléphone, coffre-fort, et wifi gratuit.
La restauration: la formule demi-pension du dîner propose une cuisine savoureuse aux accents de la Méditerranée dans un cadre à la fois convivial et moderne. Un bar est également à votre disposition.

## A VOTRE DISPOSITION

- Le Golf International est situé sur place face à l'hôtel. Les bridgeurs bénéficieront d'un tarif préférentiel sur les 3 parcours proposés.
- Easy Spa La Grande-Motte à 10 minutes à pied vous propose une piscine de nage, sauna, hammam et soins.

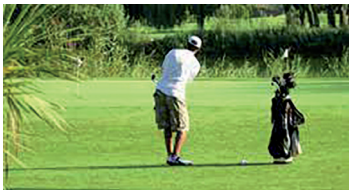

## VOS SOIRÉES INCLUSES

- La soirée spéciale de la Saint Sylvestre organisée au Restaurant **Le Ponant sur Berges** (situé en face de l'hôtel) avec **dîner gastronomique** (Vin à discrétion et apéritif inclus) suivi d'une soirée dansante musicale.
- Soirée jeux hors bridge.
- Soirée de remise des prix.

## VOTRE SÉJOUR

**Le matin à 10h30 :** Débriefing des donnes du tournoi et conseils avec Michel Bessis
**En début d'après-midi à 13h45 :** Cours d'enchères sur 2 niveaux avec Véronique et Michel Bessis
**Les après-midis à 15h45* :** les Tournois homologués et les après-tournois avec Marc Mus - Cadeaux et prix masters.
**Un après-midi est laissé libre (tournoi le soir), il n'y a pas que le bridge dans la vie !*
**Que vous soyez joueur confirmé ou quasi débutant, le programme de bridge vous permettra de progresser en vous amusant.**
**Sortie Découverte :** partez en navette sur les pistes du Salin D'Aigues Mortes et profitez de la vue panoramique au sommet de la camelle. A l'espace d'exposition, les sauniers vous expliqueront l'histoire du Salin et de sa production de sel, à la suite de quoi vous déjeunerez dans un restaurant typique à l'intérieur des remparts d'Aigues Mortes.
Tarif : 80€/personne tout inclus au départ de l'hôtel.

*** Ce prix comprend :** • Les cours de bridge • Les transferts aller et retour de la gare de Montpellier (ou l'aéroport) à l'hôtel • 5 Nuitées en chambre double • Les petits déjeuners buffet • La soirée spéciale de la Saint Sylvestre avec dîner gastronomique au restaurant Le Ponant sur Berges • La demi-pension du dîner à l'hôtel (boissons incluses aux repas : eaux minérales, café, 1/4 de vin) du premier jour jusqu'au petit-déjeuner du dernier jour (hors diner de la St-Sylvestre) • Soirées thématiques organisées pour l'occasion à l'hôtel • Le parking à l'hôtel

*** Ce prix ne comprend pas :** • Le supplément en chambre single : 190 € • Les déjeuners • Les pourboires et dépenses à caractère personnel • La participation aux 5 tournois (du jeudi au lundi) : 100 € • Le transport jusqu'aux gares ou aéroport de Montpellier


**CONSEILS & INSCRIPTIONS :**
**LARA GUILLAUMIN**
06 21 80 95 64
reveillonbridge@gmail.com


**1er cours le jeudi 28 décembre à 13h45**
**5 cours + 1 séance de réponses aux questions le mardi 2 janvier**
**à partir de 10h00**